

COMUNE DI SAN MARCELLO PITEGLIO
Provincia Pistoia

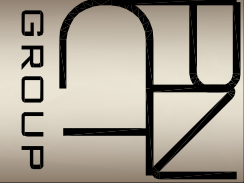

CONSOLIDAMENTO ED EFFICIENTAMENTO ENERGETICO
DELL'EDIFICIO SEDE DELLA SCUOLA INFANZIA E
PRIMARIA ANNA FRANK DI MARESCA



PROGETTO DEFINITIVO ESECUTIVO

Scala:	00	Scala:	A.4
31/03/2019	STATO SOVRAPPOSTO Pianta-Prospetti-Sezioni	1:100	

Comitante: COMUNE DI SAN MARCELLO PITEGLIO

Progettisti:	Arch. Gennaro Pignati
Inq. Claudio Pignati	Arch. Chiara Tini
Arch. Niccolò Lorenzo	
Inq. Massimo Capponi	
Responsabile del Procedimento:	Inq. Cristiano Varanuchi

PIANO TERRA

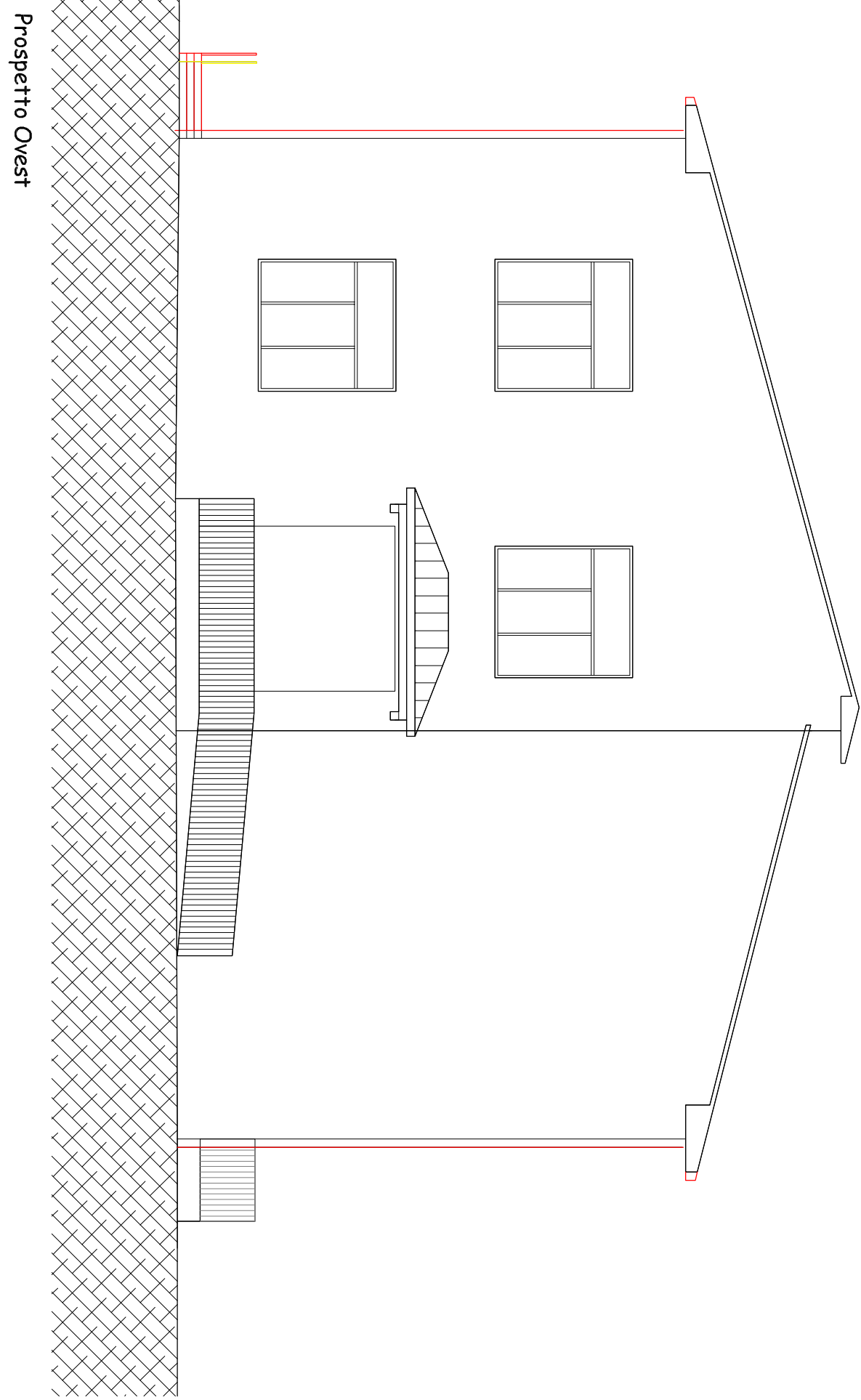
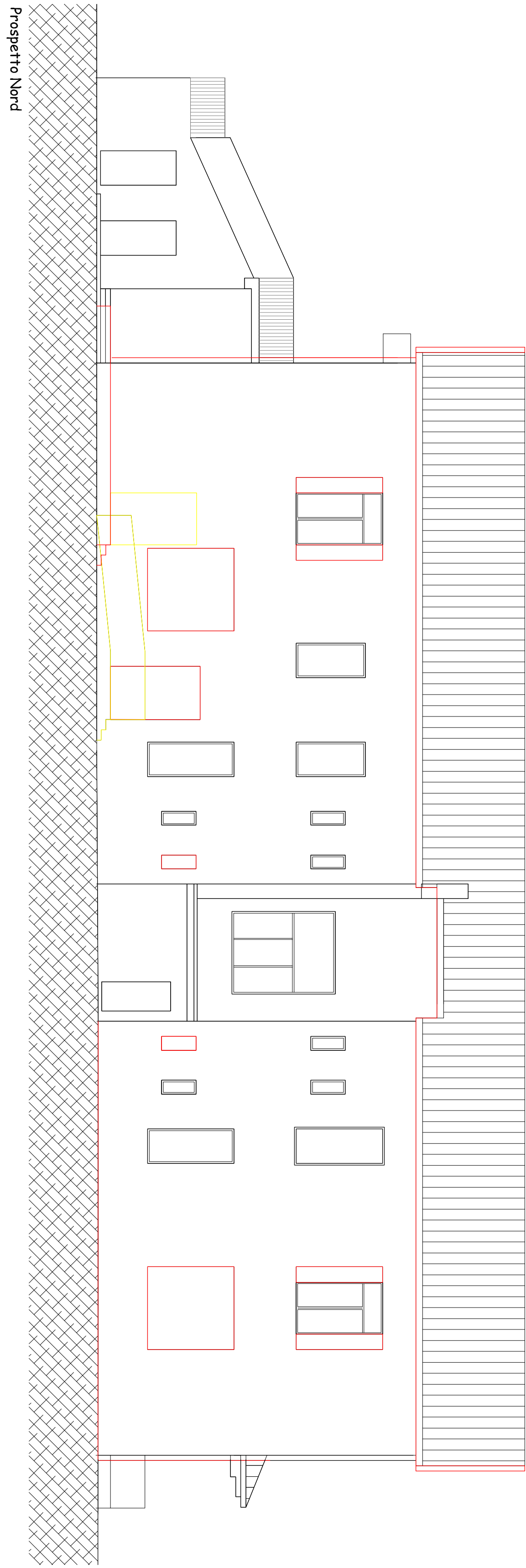
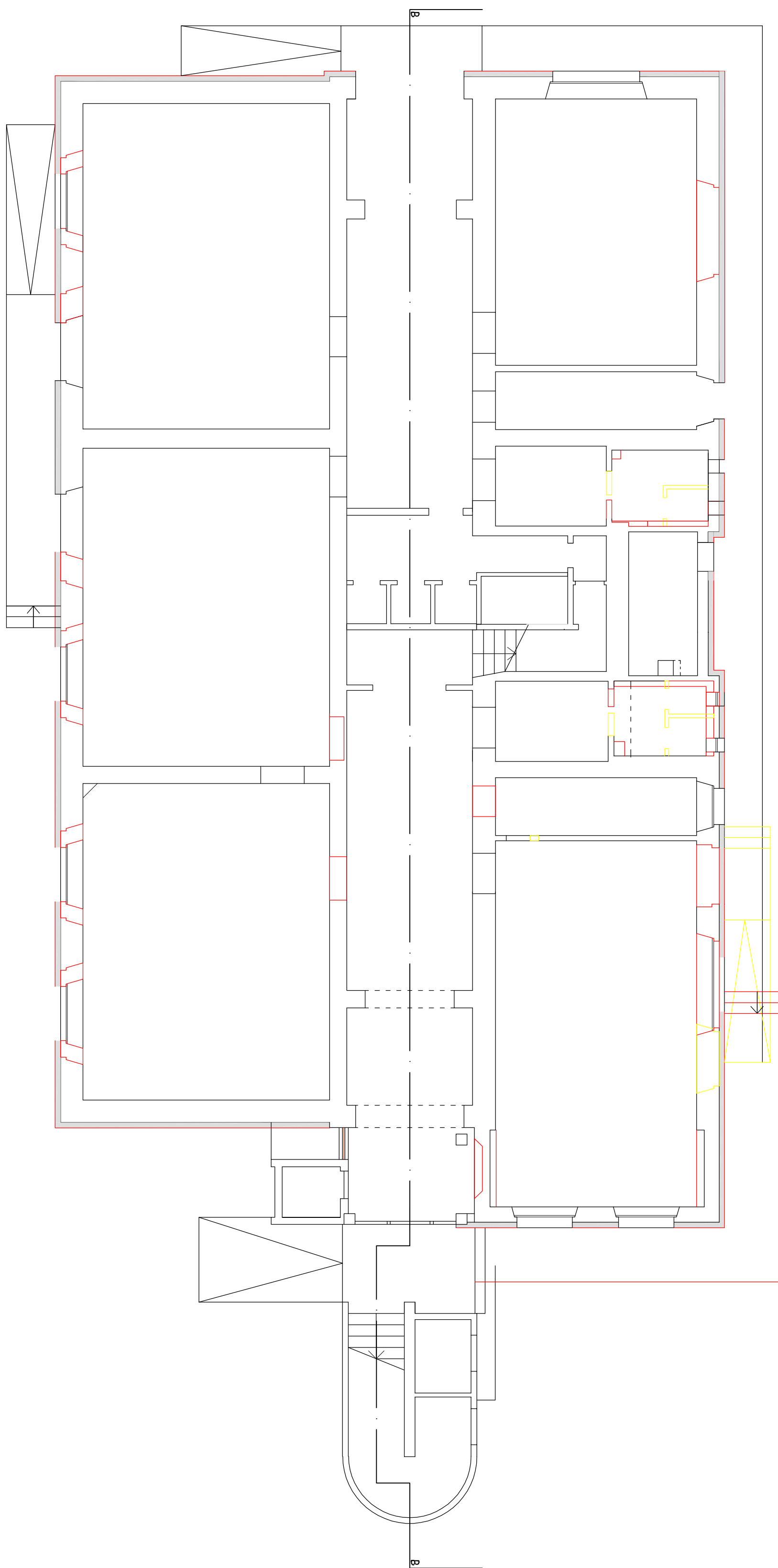

PIANO PRIMO

